

Mittauspöytäkirjan laadinta

Pikaohjeet laitemalleille CA6116, CA6116N ja CA6117



DataView

Mittauspöytäkirjan laadinta

- Käynnistä **ICT**-ohjelmisto
- Kytke laite tietokoneeseen
- Luo yhteys klikkaamalla ”**Luo yhteys**” -painiketta

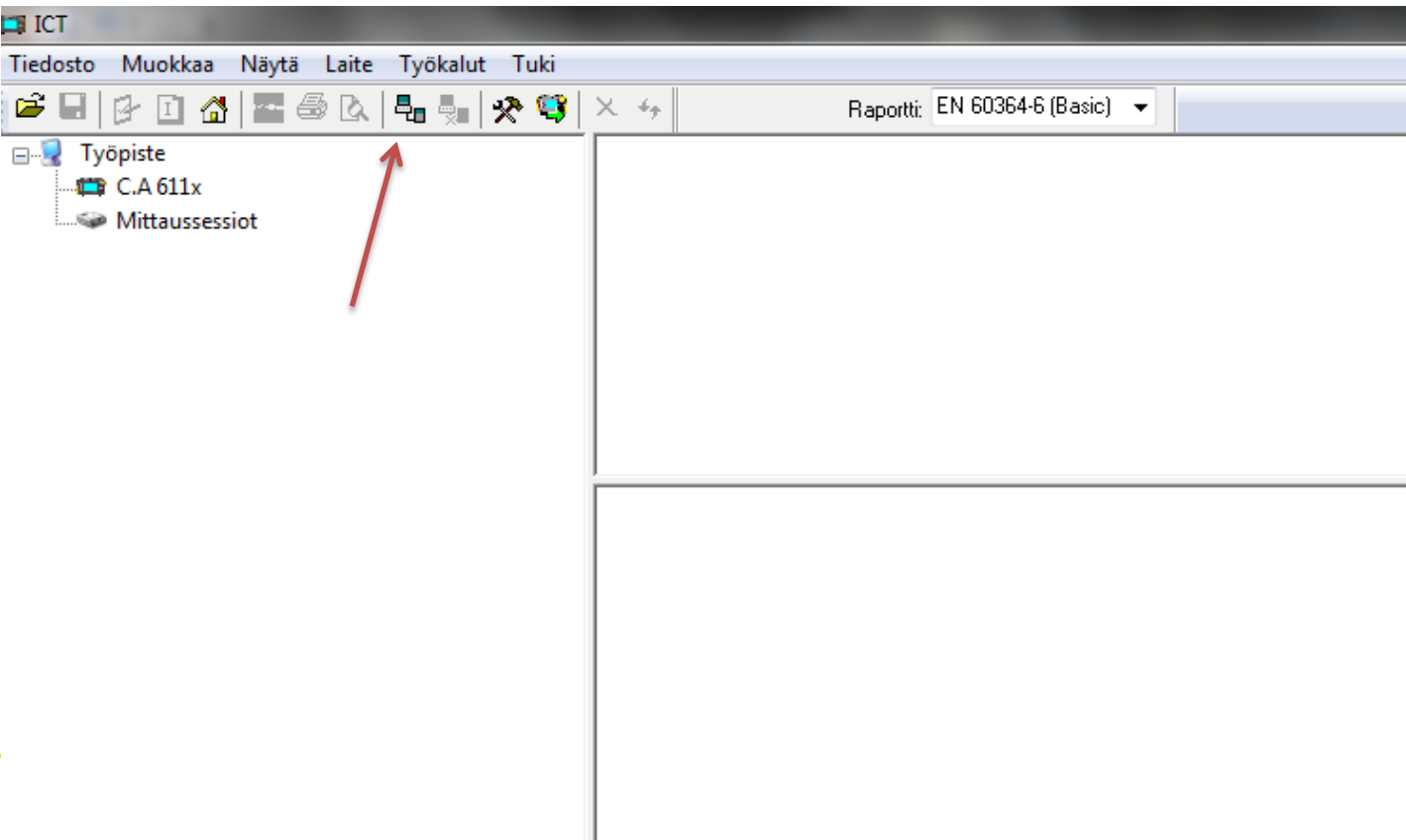

Mittauspöytäkirjan laadinta

- Ohjelmisto ehdottaa mittaustietojen siirtämistä mittalaitteelta tietokoneelle
- Valitse ”Kyllä”

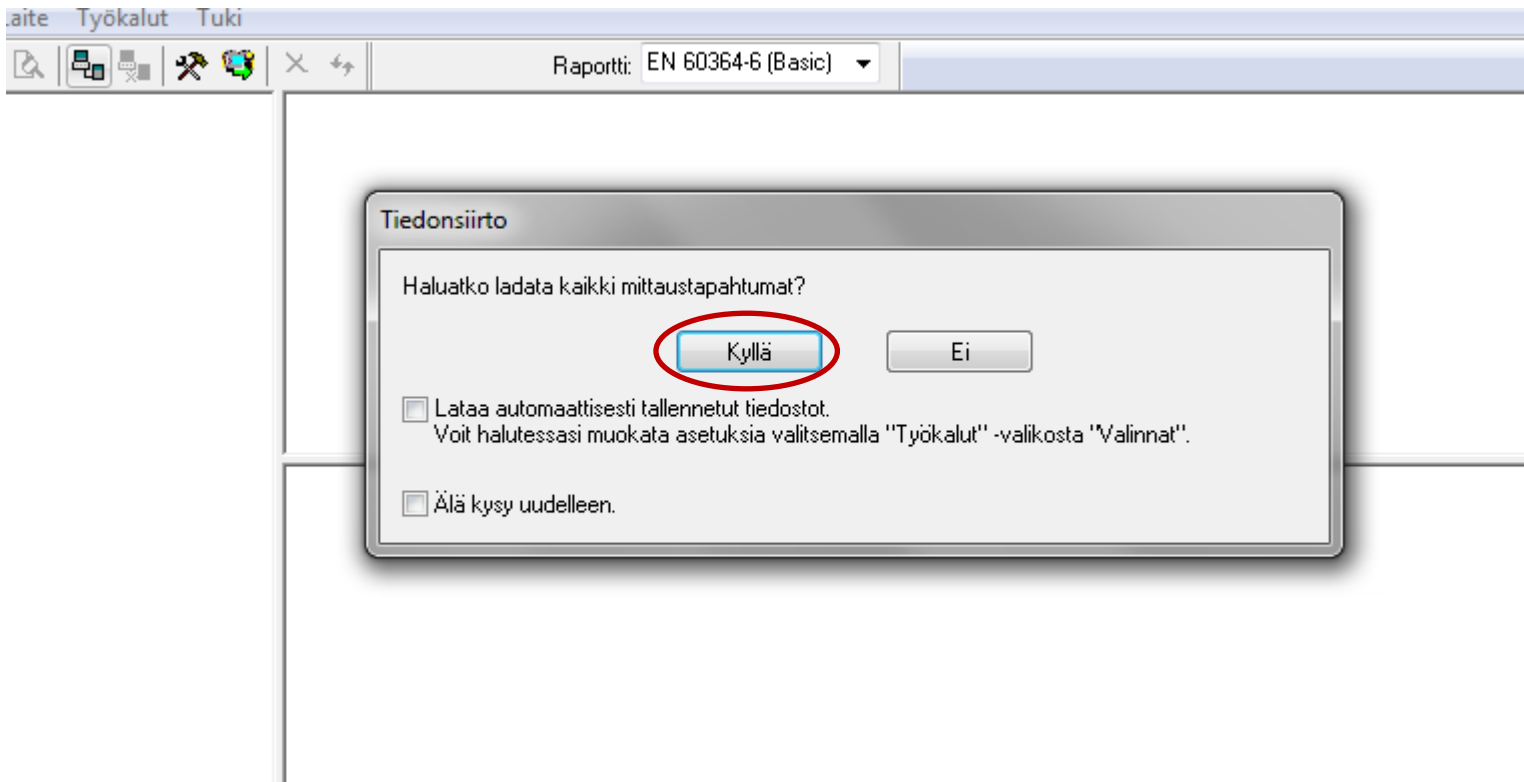

Mittauspöytäkirjan laadinta

- Mittaustiedot on nyt siirretty tietokoneelle
- Puuvalikon avaaminen onnistuu painamalla mittaustiedoston vasemmalla puolella sijaitsevaa ”+” -merkkiä

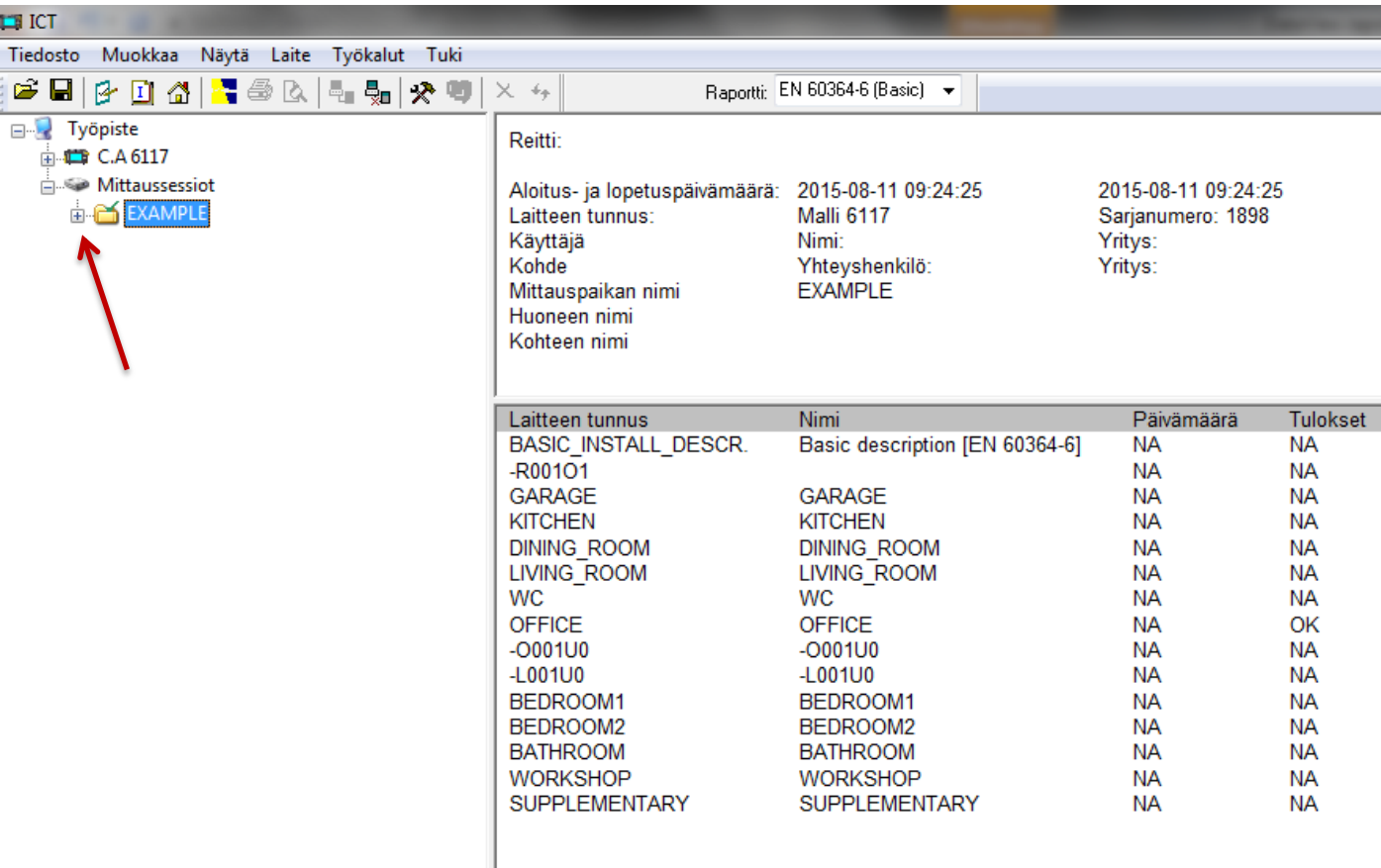

ICT

Tiedosto Muokkaa Näytä Laite Työkalut Tuki

Raportti: EN 60364-6 (Basic)

Työpiste

- C.A 6117
- Mittaussessiot
- EXAMPLE**

Reitti:

Aloitus- ja lopetuspäivämäärä: 2015-08-11 09:24:25 2015-08-11 09:24:25
Laitteen tunnus: Malli 6117 Sarjanumero: 1898
Käyttäjä: Nimi: Yritys:
Kohde: Yhteyshenkilö: Yritys:
Mittauspaikan nimi: EXAMPLE
Huoneen nimi:
Kohteen nimi:

Laitteen tunnus	Nimi	Päivämäärä	Tulokset
BASIC_INSTALL_DESCR.	Basic description [EN 60364-6]	NA	NA
-R001O1		NA	NA
GARAGE	GARAGE	NA	NA
KITCHEN	KITCHEN	NA	NA
DINING_ROOM	DINING_ROOM	NA	NA
LIVING_ROOM	LIVING_ROOM	NA	NA
WC	WC	NA	NA
OFFICE	OFFICE	NA	OK
-O001U0	-O001U0	NA	NA
-L001U0	-L001U0	NA	NA
BEDROOM1	BEDROOM1	NA	NA
BEDROOM2	BEDROOM2	NA	NA
BATHROOM	BATHROOM	NA	NA
WORKSHOP	WORKSHOP	NA	NA
SUPPLEMENTARY	SUPPLEMENTARY	NA	NA

Mittauspöytäkirjan laadinta

- Mikäli olet avannut kaikki avattavissa olevat kansiot sekä alikansiot, tulisi puuvalikko alla olevan kuvan mukainen:

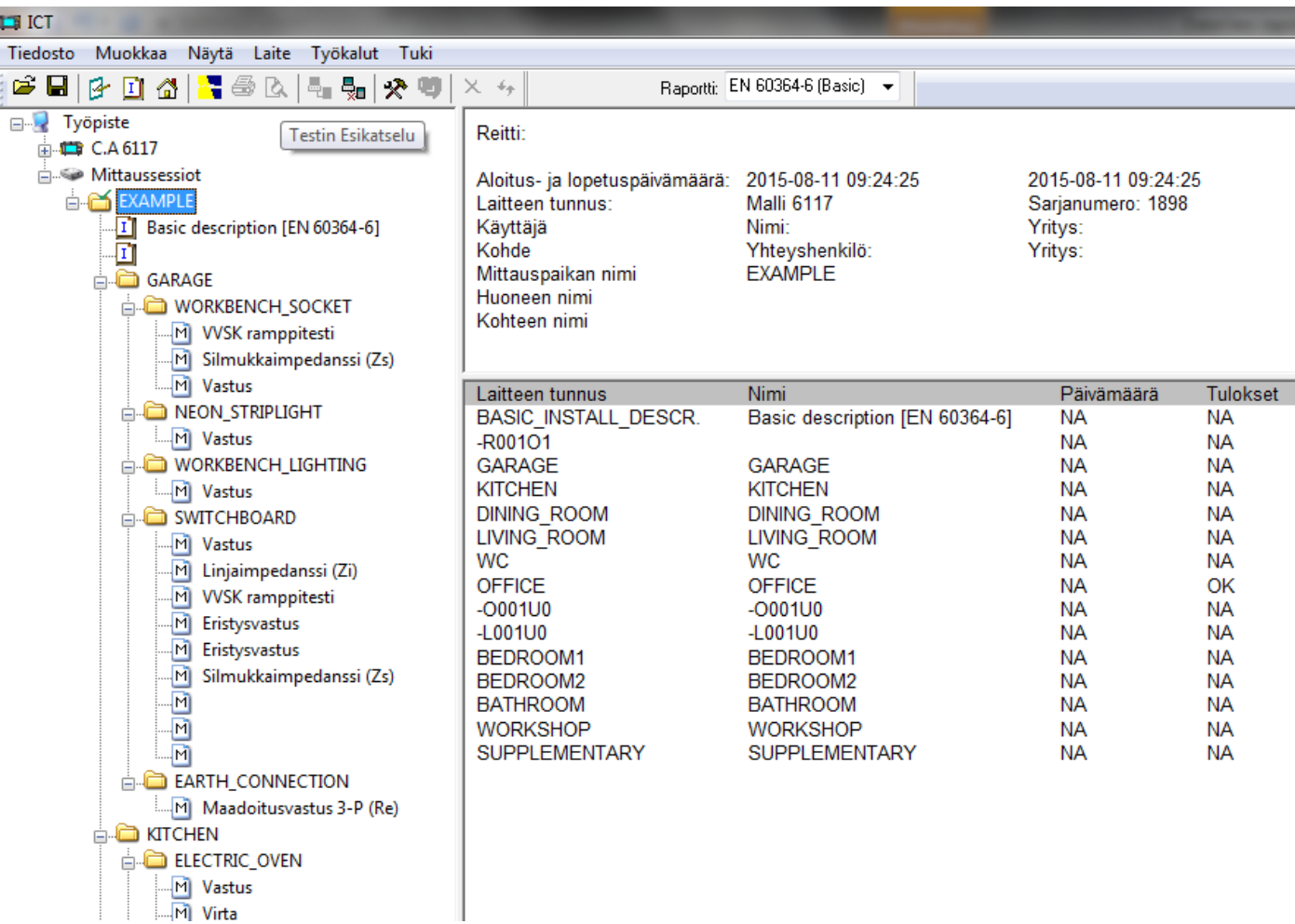

ICT

Tiedosto Muokkaa Näytä Laite Työkalut Tuki

Raportti: EN 60364-6 (Basic)

Työpiste

C.A 6117

Mittausessiot

EXAMPLE

Basic description [EN 60364-6]

GARAGE

WORKBENCH_SOCKET

VVSK ramppitesti

Silmukkaimpedanssi (Zs)

Vastus

NEON_STRIPLIGHT

Vastus

WORKBENCH_LIGHTING

Vastus

SWITCHBOARD

Vastus

Linjaimpedanssi (Zi)

VVSK ramppitesti

Eristysvastus

Eristysvastus

Silmukkaimpedanssi (Zs)

EARTH_CONNECTION

Maadoitusvastus 3-P (Re)

KITCHEN

ELECTRIC_OVEN

Vastus

Virta

Testin Esikatselu

Reitti:

Aloitus- ja lopetuspäivämäärä: 2015-08-11 09:24:25 2015-08-11 09:24:25

Laitteen tunnus: Malli 6117 Sarjanumero: 1898

Käyttäjä: Nimi: Yritys:

Kohde: Yhteyshenkilö: Yritys:

Mittauspaikan nimi: EXAMPLE

Huoneen nimi

Kohteen nimi

Laitteen tunnus	Nimi	Päivämäärä	Tulokset
BASIC_INSTALL_DESCR.	Basic description [EN 60364-6]	NA	NA
-R001U01		NA	NA
GARAGE	GARAGE	NA	NA
KITCHEN	KITCHEN	NA	NA
DINING_ROOM	DINING_ROOM	NA	NA
LIVING_ROOM	LIVING_ROOM	NA	NA
WC	WC	NA	NA
OFFICE	OFFICE	NA	OK
-O001U0	-O001U0	NA	NA
-L001U0	-L001U0	NA	NA
BEDROOM1	BEDROOM1	NA	NA
BEDROOM2	BEDROOM2	NA	NA
BATHROOM	BATHROOM	NA	NA
WORKSHOP	WORKSHOP	NA	NA
SUPPLEMENTARY	SUPPLEMENTARY	NA	NA

Mittauspöytäkirjan laadinta

- Valitse raportin luontia varten esim. **EN 60364-6 (Basic)** pudotusvalikosta alla olevan kuvan mukaisesti.

ICT

Tiedosto Muokkaa Näytä Laite Työkalut Tuki

Raportti: EN 60364-6 (Basic)

EN 60364-6 (Basic)

EN 60364-6

Preview

Expert

Other

Reitti:

Aloitus- ja lopetuspäivämäärä: 25 2015-08-11 09:24:25

Laitteen tunnus: C.A 6117 Sarjanumero: 1898

Käyttäjä: Nimi: Yritys:

Kohde: Yhteyshenkilö: Yritys:

Mittauspaikan nimi: EXAMPLE

Huoneen nimi:

Kohteen nimi:

Laitteen tunnus	Nimi	Päivämäärä	Tulokset
BASIC_INSTALL_DESCR.	Basic description [EN 60364-6]	NA	NA
-R001O1		NA	NA
GARAGE	GARAGE	NA	NA
KITCHEN	KITCHEN	NA	NA
DINING_ROOM	DINING_ROOM	NA	NA
LIVING_ROOM	LIVING_ROOM	NA	NA
WC	WC	NA	NA
OFFICE	OFFICE	NA	OK
-O001U0	-O001U0	NA	NA
-L001U0	-L001U0	NA	NA
BEDROOM1	BEDROOM1	NA	NA
BEDROOM2	BEDROOM2	NA	NA
BATHROOM	BATHROOM	NA	NA
WORKSHOP	WORKSHOP	NA	NA
SUPPLEMENTARY	SUPPLEMENTARY	NA	NA

Mittauspöytäkirjan laadinta

- Klikkaa ”Luo DataView-raportti” -painiketta luodaksesi mittauspöytäkirjan

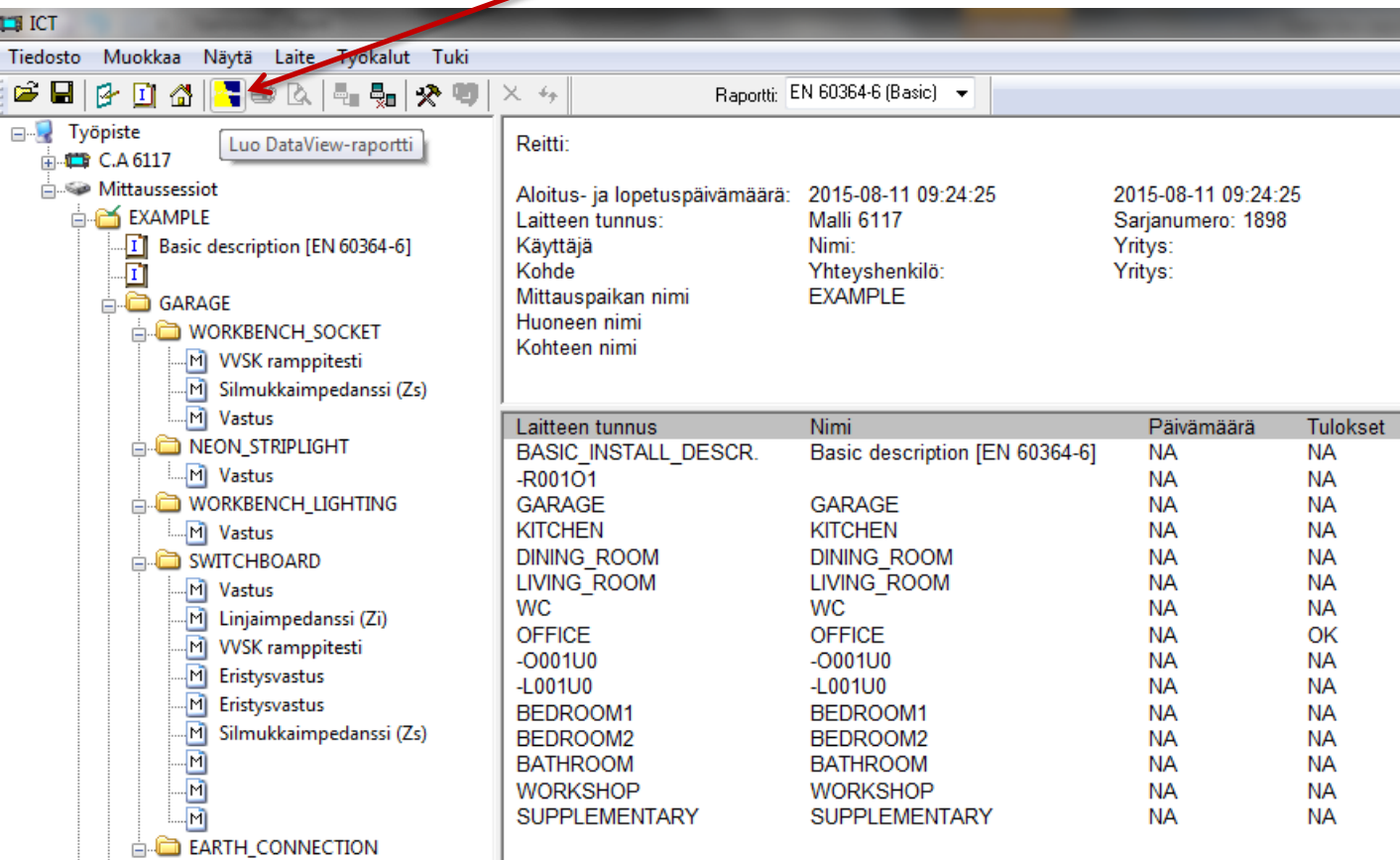

ICT

Tiedosto Muokkaa Näytä Laite Työkalut Tuki

Raportti: EN 60364-6 (Basic)

Työpiste

- C.A 6117
- Mittausessiot
 - EXAMPLE
 - Basic description [EN 60364-6]
 - GARAGE
 - WORKBENCH_SOCKET
 - VVSK ramppitesti
 - Silmukkaimpedanssi (Zs)
 - Vastus
 - NEON_STRIPLIGHT
 - Vastus
 - WORKBENCH_LIGHTING
 - Vastus
 - SWITCHBOARD
 - Vastus
 - Linjaimpedanssi (Zi)
 - VVSK ramppitesti
 - Eristysvastus
 - Eristysvastus
 - Silmukkaimpedanssi (Zs)
 - EARTH_CONNECTION

Luo DataView-raportti

Reitti:

Aloitus- ja lopetuspäivämäärä: 2015-08-11 09:24:25 2015-08-11 09:24:25

Laitteen tunnus: Malli 6117 Sarjanumero: 1898

Käyttäjä Nimi: Yritys:

Kohde Yhteyshenkilö: Yritys:

Mittauspaikan nimi EXAMPLE

Huoneen nimi

Kohteen nimi

Laitteen tunnus	Nimi	Päivämäärä	Tulokset
BASIC_INSTALL_DESCR.	Basic description [EN 60364-6]	NA	NA
-R001O1		NA	NA
GARAGE	GARAGE	NA	NA
KITCHEN	KITCHEN	NA	NA
DINING_ROOM	DINING_ROOM	NA	NA
LIVING_ROOM	LIVING_ROOM	NA	NA
WC	WC	NA	NA
OFFICE	OFFICE	NA	OK
-O001U0	-O001U0	NA	NA
-L001U0	-L001U0	NA	NA
BEDROOM1	BEDROOM1	NA	NA
BEDROOM2	BEDROOM2	NA	NA
BATHROOM	BATHROOM	NA	NA
WORKSHOP	WORKSHOP	NA	NA
SUPPLEMENTARY	SUPPLEMENTARY	NA	NA

Mittauspöytäkirjan laadinta

- Raportti on nyt luotu ja DataView käynnistyy automaattisesti.
- Muokataksesi mittaustietoja (mittauksen suorittaja, paikka jne.), klikkaa työkalurivin yläpuolella sijaitsevaa ”Muokkaa” -painiketta ja valitse ”Muokkaa mittausession ominaisuuksia”.

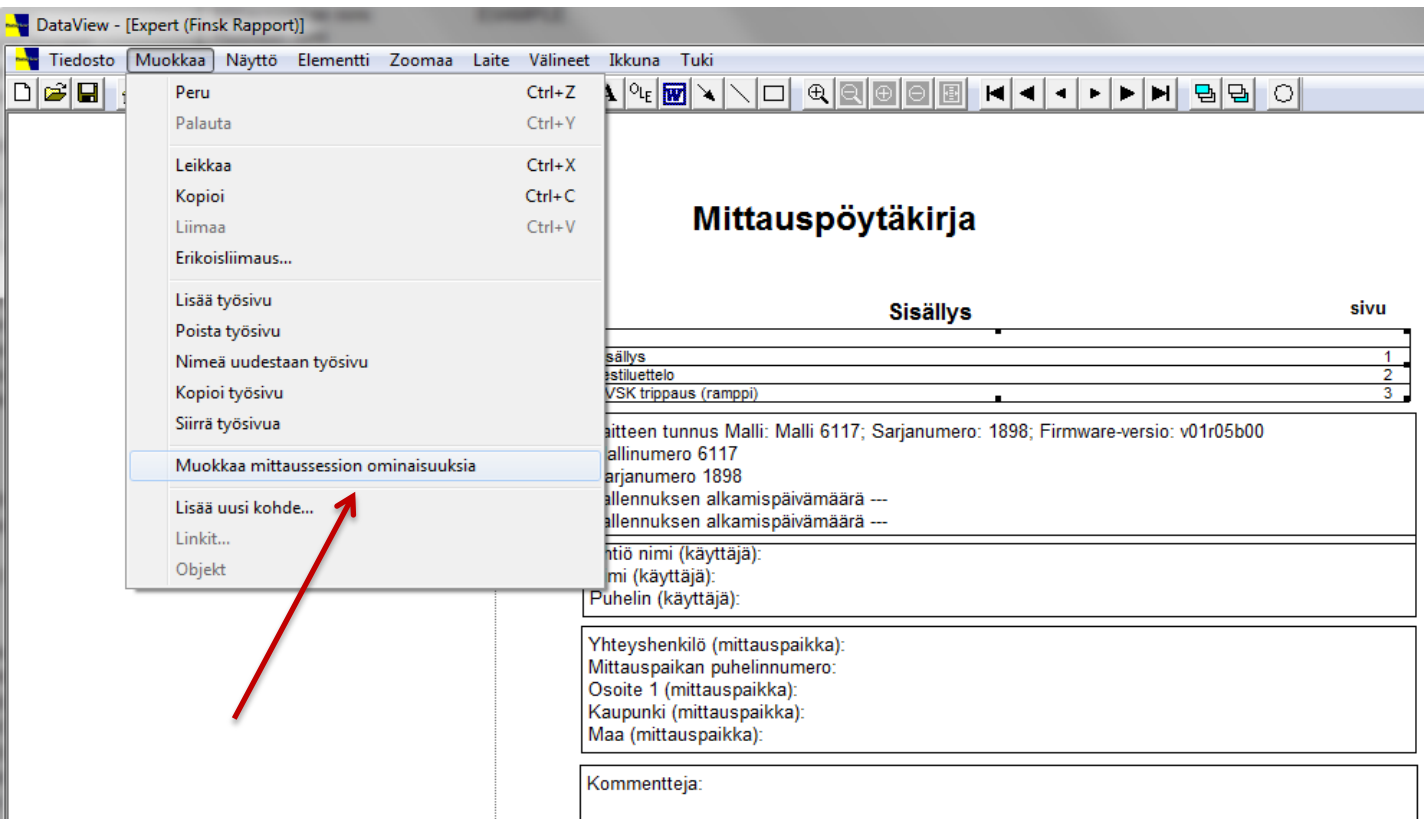

The screenshot shows the DataView software interface. The menu bar includes 'Tiedosto', 'Muokkaa', 'Näyttö', 'Elementti', 'Zoomaa', 'Laite', 'Välineet', 'Ikkuna', and 'Tuki'. The 'Muokkaa' menu is open, showing options like 'Peru', 'Palauta', 'Leikkaa', 'Kopioi', 'Liimaa', 'Erikoisliimaus...', 'Lisää työsiivu', 'Poista työsiivu', 'Nimeä uudestaan työsiivu', 'Kopioi työsiivu', 'Siirrä työsiivu', 'Muokkaa mittausession ominaisuuksia', 'Lisää uusi kohde...', 'Linkit...', and 'Objekt'. A red arrow points to the 'Muokkaa mittausession ominaisuuksia' option.

The main window displays the 'Mittauspöytäkirja' (Measurement Report) with the following content:

Mittauspöytäkirja

Sisällys	sivu
Sisällys	1
Esitieto	2
VSK trippaus (ramppi)	3

Yhteystiedot: Mittauskeskuksen tunnus Malli: Malli 6117; Sarjanumero: 1898; Firmware-versio: v01r05b00
Mittausmallin tunnus: Malli 6117
Sarjanumero: 1898
Mittauksen alkamispäivämäärä ---
Mittauksen alkamispäivämäärä ---

Käyttäjätiedot:
Käyttäjän nimi (käyttäjä):
Käyttäjän nimi (käyttäjä):
Puhelin (käyttäjä):

Yhteystiedot (mittauspaikka):
Mittauspaikan puhelinnumero:
Osoite 1 (mittauspaikka):
Kaupunki (mittauspaikka):
Maa (mittauspaikka):

Kommentteja:

Mittauspöytäkirjan laadinta

- Uuden käyttäjän lisääminen onnistuu klikkaamalla ”Operator” -välilehden ”New” -painiketta. Täytä tämän jälkeen tarvittavat tiedot (käyttäjän yhteystiedot jne.) ja klikkaa ”OK”
- Klikkaa tämän jälkeen ”Site” -välilehteä ja täytä tarvittavat tiedot koskien mittauspaikkaa (paikan/kohteen yhteystiedot jne.) ja klikkaa ”OK”

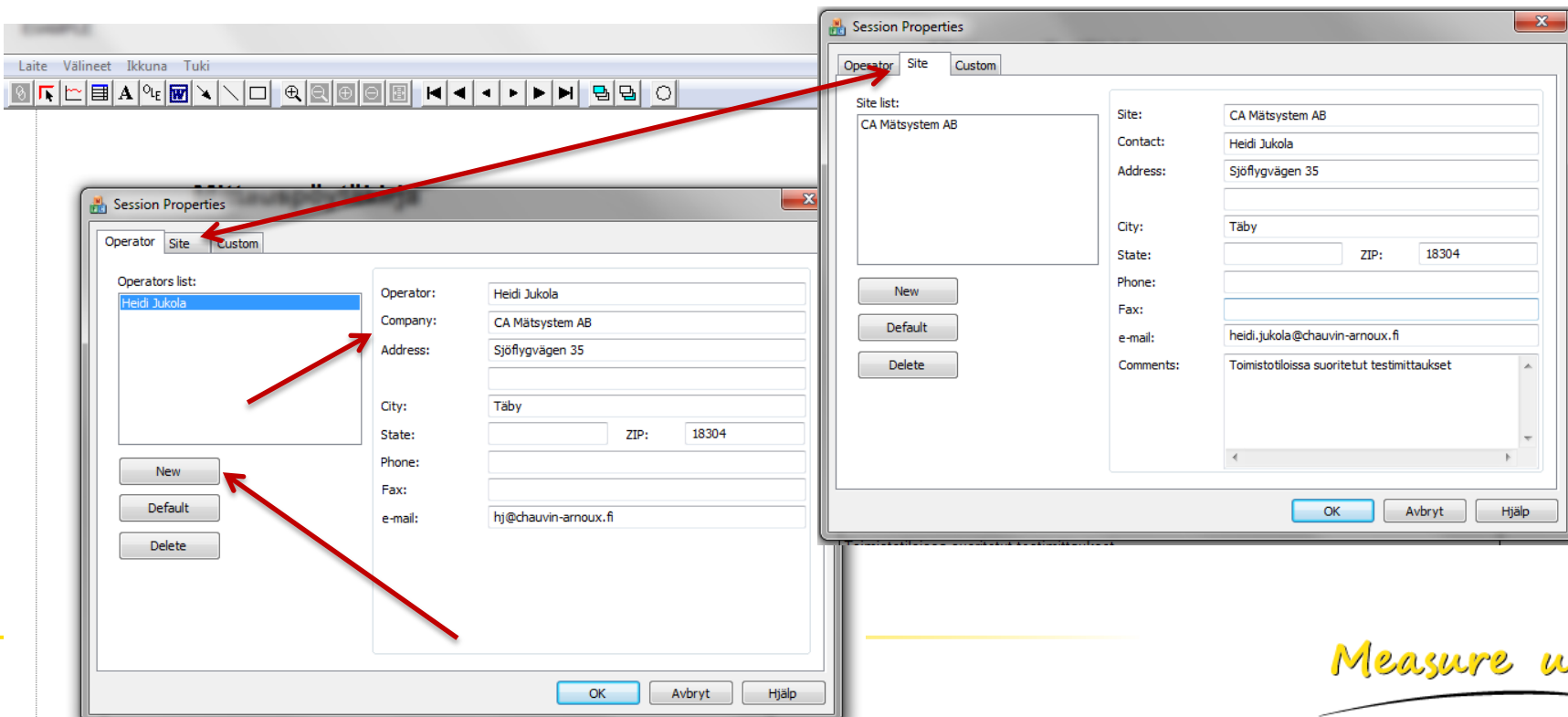

Mittauspöytäkirjan laadinta

- Käyttäjä- sekä paikka/kohdetiedot siirtyvät automaattisesti mittauspöytäkirjaan. Tiedot löytyvät myös tallennettuina ”mittaussession ominaisuuksista” seuraavaa raportinluontikertaa varten.

DataView - [Expert (Finsk Rapport)]

Tiedosto Muokkaa Näyttö Elementti Zoomaa Laite Välineet Ikkuna Tuki

Mittauspöytäkirja

Sisällys	sivu
Sisällys	1
Testiluettelo	2
VVSK trippaus (ramppi)	3

Laitteen tunnus Malli: Malli 6117; Sarjanumero: 1898; Firmware-versio: v01r05b00
Mallinumero 6117
Sarjanumero 1898
Tallennuksen alkamispäivämäärä ---
Tallennuksen alkamispäivämäärä ---

Yhtiö nimi (käyttäjä): CA Matsystem AB
Nimi (käyttäjä): Heidi Jukola
Puhelin (käyttäjä): 0707302598

Yhteyshenkilö (mittauspaikka): Heidi Jukola
Mittauspaikan puhelinnumero: 0707302598
Osoite 1 (mittauspaikka): Sjöflygvägen 35
Kaupunki (mittauspaikka): Täby
Maa (mittauspaikka): Ruotsi

Kommentteja:

Toimistotiloissa suoritettut testimittaukset

- Mittauspöytäkirjassa sijaitsevien otsikoiden ym. tekstien muokkaaminen onnistuu kaksoisklikkaamalla kyseistä tekstiä. Alla esim. **sisälllys** -välilehden mittaustietojen muokkauksesta.
- Raportti-ikkunan vasemmassa alalaidassa sijaitsevien välilehtien kautta pääset raportin eri, sisällysluettelossa mainituille sivuille → mahdollisuus muokata kunkin sivun tekstejä.

